

2022年度版

宮城の建設業界で 働こう!!

Miyagi
General
Construction
Association

Recruit Guidebook



一般社団法人
宮城県建設業協会

会長あいさつ

一般社団法人宮城県建設業協会

会長 千葉嘉春



少子高齢化時代を迎え、生産年齢人口が減少する中で建設業界でも将来の担い手確保を最大の課題としております。そのような中で、宮城県内に本社を有する約260社の地元建設業で構成される宮城県建設業協会では、今回19社の地元建設業の紹介をさせていただき、建設業の働き方やどのような業界であるかを知っていただく「リクルートパンフレット」を初めて作成致しました。

皆さんのイメージを持つ建設業は今どんな状況にあるかご存じでしょうか。ドローン等を活用しての調査・測量・点検や日々管理、ICT建機を活用した工事現場、新型コロナウイルスの影響もあって、非接触・遠隔臨場での対応が進むなど、建設業界挙げての建設分野でのDX（デジタルトランスフォーメーション）の取り組みも日々急速に展開されており、働き方も大きく変わっております。

スケールの大きな地図に残る仕事から、生活に欠かせない社会インフラの維持管理など、山から海、川、街づくりやあらゆる建物や生活インフラ等、生活に密着し、人々の生活が続く限り必要とされ続けるのが建設業でもあります。

「モノづくり」の楽しさ・醍醐味・達成感を仕事で実践できる建設業界に是非とも正しいご理解を持っての皆様のご入職を心よりご期待しております。

安全・安心で快適な暮らしを支え、未来の国土・県土をともにつくっていきましょう。

面接突破POINT	03
建設業界MAP	05
建設業職種図鑑	06
企業紹介ページの見方	07

企業紹介

後藤工業株式会社	09
仙建工業株式会社	11
仙台土木建築工業株式会社	13
銅谷建設株式会社	15
日広建設株式会社	17
株式会社佐藤建設	19
春山建設株式会社	21
山幸建設株式会社	23
株式会社鈴木工務店	25
菅甚建設株式会社	27
株式会社村田工務所	29
上田建設株式会社	31
株式会社佐藤工務所	33
株式会社佐々木建設	35
株式会社只野組	37
株式会社武山興業	39
若生工業株式会社	41
株式会社小野良組	43
株式会社クマケー建設	45
媒体紹介・お問い合わせ	47
会員企業一覧	49

CONTENTS

面接突破POINT

Interviewing Manners *How to*



POINT 01

面接時の身だしなみ

キーワード

keyword

#清潔感 #明るい印象 #TPO



\ Check! /

寝ぐせがついていない。

\ Check! /

シャツにシワやしみが
ついていない。

\ Check! /

大きな飾りのある
ベルトは避ける。

\ Check! /

靴は前日に磨いて
綺麗な状態で履く。

\ Check! /

目にかからない前髪の長さ
プリン(前に染めた髪との
境目がくっきりしてしまう
状態)になっていない

\ Check! /

A4が入るサイズの鞆。

\ Check! /

スーツのボタンは
全て止める。

\ Check! /

スカートでもパンツでもOK。



POINT 02

当日の持ち物リスト

- 提出書類
- 腕時計
- 筆記用具
- 印鑑
- A4クリアファイル
- ハンカチ
- スマートフォン
- ティッシュ
- 財布
- 会社案内(貰っていれば)

あったら便利なもの

- 予備のストッキング(女性)
- くし
- スーツ用のホコリ取り
- 手鏡



POINT 03

WEB面接のPOINT

コロナ禍により、リモート面接を導入する企業が増えました。
画面上でも良い印象を与える為に以下のことに気を付けましょう。

ゆっくり
大きい声



- 画面に顔が切れずに映るように座る。
- 背景は白などのシンプルな場所を選ぶ。
- 部屋が暗いと表情が曇って見えるので、ライト等で明るくする。
- パソコンは充電しながら使う。
- WEB面接は音声聞こえづらいので、普段より「ゆっくり、大きい声」を意識する。
- 映っている画面を見ると視線が下がるので、視線はカメラを見るようにする。



POINT 04

面接でよく聞かれる質問ベスト3

第1位 志望動機

面接官は、あなたがなぜ応募してきたのか? 本当に入社したいのか? を知りたいと思っています。逆に言えば、あなたの入社意欲を伝えるチャンスです。企業研究は、しっかり行い自分がなぜ入社したいと考えているのか分かりやすく伝えましょう。

就活生の皆さんが緊張していることは、面接官も分かっています。緊張しすぎず、普段のあなたらしさが出せるように、面接前に深呼吸して臨みましょう!

第2位 自己PR

自分の長所と短所をしっかり分析しておきましょう。そこからどんな職業が向いているのか、この性格だからこそ頑張れます。といった熱意が伝わるように短所もポジティブに言い換えられるように考えておくといいです。

第3位 学生時代力を入れたこと

“ガクチカ”と呼ばれる定番の質問。学生生活で頑張ったことを、どう頑張ったのか、どんな力が身についたのかを伝えられるように準備しましょう。



建設業と一言に言っても工事の種類は様々です。建設業は大きく分けると「土木工事」と「建築工事」の2つに分けられ、工事の内容も大きく異なります。身近な存在である土木・建築物ですが、そこには数多くの人たちが関わって造られています。ここでは、そんな建設業の「土木工事」「建築工事」にはどういったものがあるのかを見てみましょう！

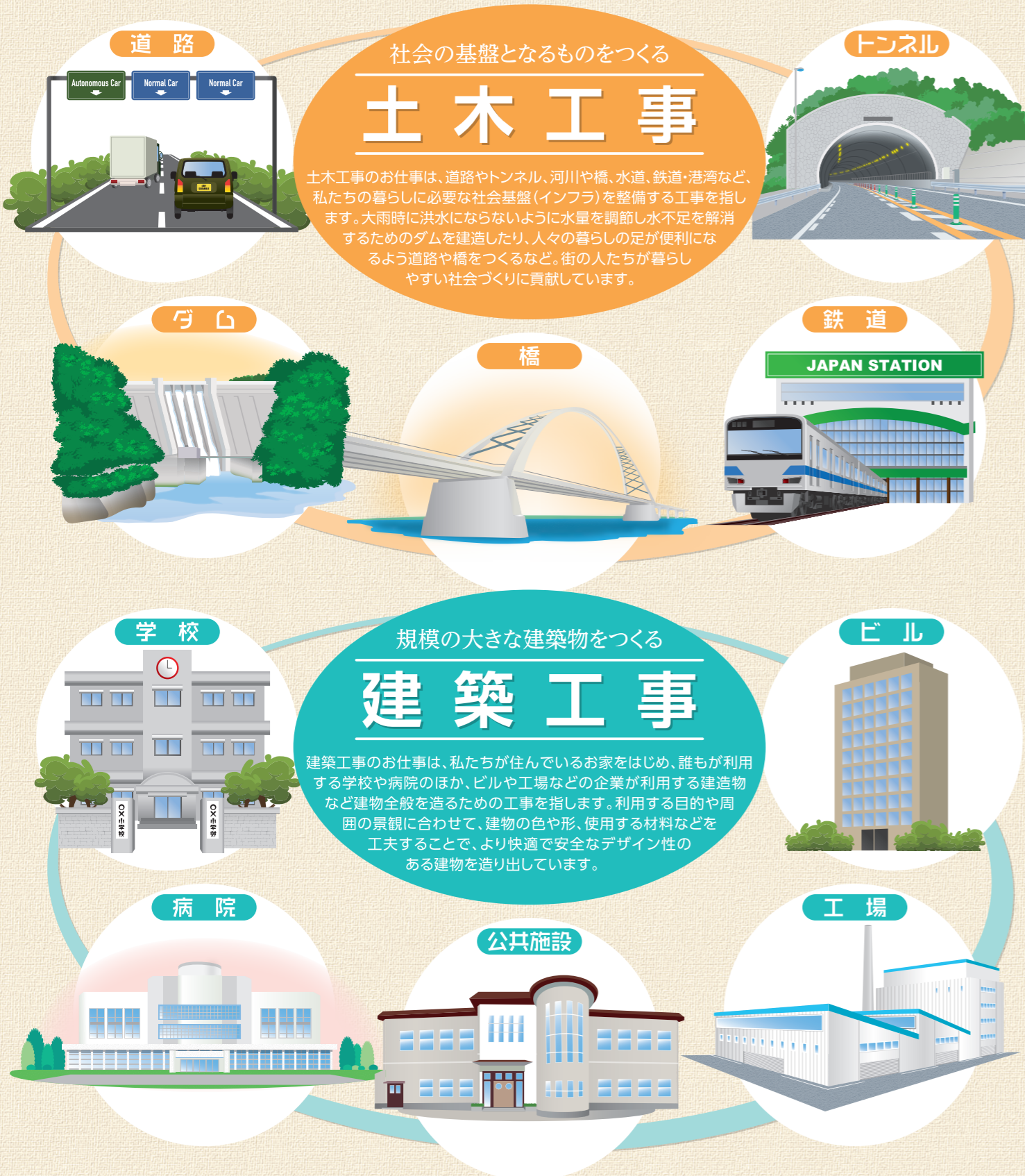

建設業職種図鑑

施工管理・技術職

リーダーシップのあるキミに **オススメ!!**

■業務内容
土木施工、建築施工などの施工管理の仕事は、決められた工期内で工事が完成できるように作業スケジュールや進捗管理をする「工程管理」、人件費や材料費などを管理する「原価管理」、材質や強度が仕様書等の品質を満たしているか管理する「品質管理」、現場作業員が事故なく安全面を管理する「安全管理」など、全ての管理を行います。

■資格
●土木施工管理技士 ●土木施工管理技士補
●建築施工管理技士 ●建築施工管理技士補 等

必要レベル		環境
統率力 ★★★★★	PCを使う ★★★★★	オフィス
体力を使う ★★★★★	コミュニケーション ★★★★★	現場

設計職

アイデアを考えるのが得意なキミに **オススメ!!**

■業務内容
設計は、意匠設計、設備設計、構造設計の3業種あります。建築設計の中心的な役割を担い、建築物の内外観等をデザインする「意匠設計」、給排水や空調、電気設備等を設計する「設備設計」、建物が壊れないよう構造計算し、土台や骨組等を設計する「構造設計」があります。これらの3業種が連携をとりながら、建築物を構築していきます。

■資格
●建築士
●木造建築士 等

必要レベル		環境
考えを人に伝える ★★★★★	PCを使う ★★★★★	オフィス
体力を使う ★★★★★	コミュニケーション ★★★★★	現場

技能職

体力に自信のあるキミに **オススメ!!**

■業務内容
建設現場において、大工、とび、左官工、内装工、配管工などのそれぞれの専門分野の知識をもって建造物を造る「職人」です。これらの専門工事業は、多様な業種があり、現場での実務を通しての専門知識・技能を習得し、経験を積むことでスキルアップをしながら、建設現場の第一線で「ものづくり」に従事し活躍します。

■資格
●技能士
●登録基幹技能者 等

必要レベル		環境
チームワーク ★★★★★	PCを使う ★★★★★	オフィス
体力を使う ★★★★★	コミュニケーション ★★★★★	現場

技術開発

IT系に強い理系出身者のキミに **オススメ!!**

■業務内容
現在、建設現場ではICT(情報通信技術)を活用し、AI、ロボット施工、IoTなどの技術開発が進められています。また、国土交通省が推進するインフラ分野DX(デジタルトランスフォーメーション)においては、5G等を活用した無人化施工等の技術開発・研究が行われています。そのような新技術、社会資本整備や災害対応などの技術・研究開発を行います。

■資格
●技術士(建設部門)
●技術士補(建設部門) 等

必要レベル		環境
細かい仕事 ★★★★★	PCを使う ★★★★★	オフィス
体力を使う ★★★★★	コミュニケーション ★★★★★	現場

営業職

コミュニケーション能力のあるキミに **オススメ!!**

■業務内容
公共工事のための官公庁営業と民間の顧客のための民間営業があります。官公庁営業では、官公庁に提出するための入札・契約に関する書類等の作成や情報収集を行います。民間営業では、顧客の多様なニーズに応え、自社の技術などを提案し工事受注につなげます。他の営業職と同様にコミュニケーションスキルや顧客との信頼関係が重要となります。

■資格
●宅地建物取引士 ●建設業経理事務士
●施工管理技士 等

必要レベル		環境
あきらめない ★★★★★	PCを使う ★★★★★	オフィス
体力を使う ★★★★★	コミュニケーション ★★★★★	現場

事務職

コツコツ派の集中力のあるキミに **オススメ!!**

■業務内容
予算管理を行う経理や、物品管理・保守などを行う総務などがあります。電話・メール対応や来客対応などその他業務に関するフォローも必要です。基本的に事業に携わる社員のサポートがメインとなるため、企業によって業務内容は異なりますが、共通して会計業務を行うにあたり、建設業の経理に関する会計知識や会計処理能力が必要となります。

■資格
●建設業経理士 ●建設業経理事務士
●日商簿記 ●宅地建物取引士 等

必要レベル		環境
丁寧な仕事 ★★★★★	PCを使う ★★★★★	オフィス
体力を使う ★★★★★	コミュニケーション ★★★★★	現場



業種アイコン

掲載企業が建設業界の中のどの業種に該当するかを表しています。

Check! /



業種の説明についてはP5の「建設業界マップ」ページを参照ください。

先輩VOICE

実際に働く社員の方のインタビューを掲載しています。先輩たちのインタビューを見て「この会社で働いてみたい!」「自分に合いそうかも!」などを感じてもらえれば幸いです。

募集職種アイコン

掲載企業が募集している職種を表示しています。

Check! /



職種の説明についてはP6の「建設業職種図鑑」ページを参照ください。

人事にQuestion

皆さんが求人に応募をして、選考を進めていく中で一番接点がある人事担当の方のインタビューを掲載しています。求める人材などの情報も掲載していますので応募書類の作成や面接時の参考にしていただければと思います。

会社情報・求人情報

掲載企業の会社情報と募集している求人情報、採用担当者のご連絡先を掲載しています。

Check! /



情報は掲載時時点のものになりますので詳細に関しては各企業へお問い合わせください。

実際に働く方たちの声や人事担当の方の声を参考に、キミに合う企業を探してみよう!



土木工事

募集職種 施工管理・技術職



暮らしと生活の創造

弊社は昭和22年の創立以来、土木、舗装工事を主体に微力ながら社会資本の整備に尽力してまいりました。弊社のモットーであります「誠実・実行」の精神に則り、コンプライアンスの確立を図り、先達からの技術の研鑽を糧に未来の社会環境の創造に全力を尽くす所存であります。
年間約200万kWhを発電する「おおぞら発電所」をはじめ、地域貢献やSDGsにも取り組んでいる企業です。

※撮影時のみマスクを外しています。

後藤工業株式会社

ゴトウコウギョウカブシキガイシャ



会社情報

- 設立 1947年12月
- 代表 後藤 栄一
- 資本金 5,000万円
- 従業員数 63名

求人情報

- 初任給 大卒210,000円、高卒180,000円
- 賞与 昇給 年1回、賞与 年2回
- 休日休暇 土日祝日、GW・夏季・年末年始、有給休暇、育児介護休暇
- 福利厚生 健康保険・厚生年金保険・資格取得支援制度・各種表彰制度
- 諸手当 通勤手当・時間外手当・資格手当・役職手当・家族手当
- 募集職種 施工管理・技術職
- 勤務地 宮城県内(本社から50km圏内)、直行直帰
- 勤務時間 8:00~17:00
- 採用担当者連絡先 TEL:022-284-9069(担当:江連(エツレ))

後藤工業株式会社

〒983-0034 宮城県仙台市宮城野区扇町四丁目6-4

TEL:022-284-9069 FAX:022-284-9317

URL <http://www.gotoh-i.co.jp>

後藤工業

検索



先輩VOICE

Q Senior Voice この会社を選んだ理由を教えてください。

A 転勤がなく地元で仕事ができる企業を軸にして大学の先生に相談したところ、当社を紹介されました。夏の一番暑い日に1週間ほどインターンシップをさせてもらい、この仕事のやりがいを感じたのが決め手でした。

Q Senior Voice 仕事について教えてください。

A 大きくいうと現場の施工管理、安全管理、工程管理、品質管理をします。現場では測量をしたり、時にはダンプや重機に乗ったりと作業の補助することもあります。顧客との打合わせや資料作成といった事務作業もあります。

Q Senior Voice 人・雰囲気について教えてください。

A 見た目が怖い人が多い業界ですが、話してみると優しいばかり。見た目が怖いほど優しい気がします(笑) 休日に子どもを連れて現場に行き「あれ、お父さんが造ったんだぞ」と教えたときのリアクションがたまりません。

Work Environment



入社 10年目

工事部 主任
本郷 直人 さん

出身地 / 宮城県岩沼市
出身校 / 東北工業大学 工学部
建設システム工学科
趣味 / ドライブ



施工実績



●河川工事



●宮城県舗装工事



●土木工事施工

人事に Question

建設業は休みも無く、自分の時間が取れない時代が長く続きましたが、今では週休二日制が取り入れられています。また、水曜日はノー残業デー、GW、夏季休暇、年末年始は10連休になることもあるなど休日も充実し、旅行や趣味などの予定が取れるようになってきています。また、当社は国土交通省 東北地方整備局から今年も工事成績優秀企業としての認定を頂き、名刺に「優」のマークを入れられることができています。

どんな学生さんにオススメ?

- 1 社会資本整備に興味のある方。
自分が作った現場を見るたびに達成感を感じます。
- 2 現場ごとに、発注者や取引先が変わるので
いろいろな人と交流することが多い職場です。
- 3 現場での経験から創意工夫して作った
良いものを発表する機会がありますので、
向上心が必要となります。



採用担当者
江連 さん

- 必須資格 卒業証明証
- 入社後獲得可能資格 土木施工1,2級管理技術者
舗装施工1,2級施工管理技術者
- 男女比 9:1
- 有休取得率 80%

平均勤続年数 **16年**

- 採用実績 2021年実績 2名(男性2名、女性0名)
- 平均年齢 39歳
- 産休取得率 100%

土木工事 建築工事 鉄道軌道(線路)工事

募集職種 施工管理・技術職



●JR仙台支社ビル改築工事



●会津鉄道松の下跨道橋新設工事

人に、街に、大地に。

仙建工業は1942年に創業し、すでに半世紀以上が経ちました。この間、高速道路・新幹線建設工事をはじめとして、学校・病院・オフィス・マンション・駅舎の建設工事、更には新幹線・在来線及び仙台市地下鉄の軌道(線路)敷設工事や線路保守等をおこなってまいりました。JR東日本のパートナー会社として、地域社会の発展に貢献できる建設会社です。

仙建工業株式会社

センケンコウギョウカブシキガイシャ



会社情報

- 設立 1942年8月18日
- 代表 中村 知久
- 資本金 2億5,000万円
- 従業員数 820名
- 事業所 【支店】盛岡市、仙台市、郡山市
【営業所/出張所】宮城県、青森県、岩手県、福島県、秋田県

求人情報

- 初任給 206,500円
- 賞与 年2回(7月、12月)
- 休日休暇 年間120日以上、年次有給休暇初年度10日(入社時付与)
- 福利厚生 各種社会保険、育児・介護休暇制度あり
- 諸手当 超過勤務手当、職務手当、技能(資格)手当、住宅手当等
- 募集職種 施工管理
- 勤務地 左記事業所の住所
- 勤務時間 8:00~17:00(休憩60分、夜勤あり、1ヶ月単位の变形労働時間制)
- 採用担当者連絡先 TEL:022-225-8511

仙建工業株式会社

〒980-0811 宮城県仙台市青葉区一番町2-2-13

TEL:022-225-8511 FAX:022-222-4677

URL <http://www.senken-k.co.jp/>

仙建工業

検索



先輩VOICE

Senior Voice
Q この会社を選んだ理由を教えてください。

A 東日本大震災を経験し、土木と線路どちらにも関わられる仕事に就きたいなと思い、探した結果出てきたのが仙建工業でした。地元の特化した企業なので、震災復興や災害対応に携われるのも決め手でした。

Senior Voice
Q 仕事について教えてください。

A 日々の工程・進捗管理、工事写真の整理、工事に必要な書類の作成、業者への発注、工程の打合せ等々、現場管理が主な仕事です。工事終了後、一般の方に利用されているのを見ると「やったぞ」という気持ちになります！

Senior Voice
Q 人・雰囲気について教えてください。

A いろいろな人が居ますが、私が所属していた作業所はどこも良い雰囲気でした。分からないことは丁寧に教えてくれて、すごく可愛がってもらいました！お昼や飲み会に誘ってもらうことも多いです。

Work Environment



入社 2年目

仙台鉄道支店土木部 工事係
久我 由菜 さん
出身地/宮城県
出身校/東北学院大学
趣味/ゲーム、日本酒



人々の暮らしに欠かせない
鉄道を支える責任と誇りを実感。



仙台鉄道支店 仙台出張所 工事係
入社 5年目
畠山 大雅 さん
出身校/宮城県古川工業高等学校 土木情報科
趣味/野球、登山

笑いが絶えない職場で、
イキイキと働いています！



仙台鉄道支店建築部 工事係
入社 3年目
高階 翔太 さん
出身校/東北工業大学 工学部 建築学科
趣味/ジョギング

人事に Question

当社は全国的にも数が少ないJR東日本のパートナー会社です！東北6県内に本社を置く地元ゼネコンとしてはナンバーワンの完工高を誇っています。当社の社員は「安全をすべてに優先させる」理念の実践を第一に掲げ、地域への貢献を常に考えながら日夜業務に励んでいます。会社の将来を担う社員の育成にも力を入れており、当社保有の研修センターを活用した様々な研修を実施しています。一緒に鉄道を支え地域社会の発展に貢献していきましょう！

どんな学生さんにオススメ？

- 1 協調性があり、コミュニケーションを大切にできる学生
- 2 向上心と積極性を持ち、自ら考え行動できる学生
- 3 課題と向き合い、解決に向けて努力できる学生



採用担当者
小室 さん

※撮影時のみマスクを外しています。

- 必須資格 普通自動車運転免許証
- 入社後獲得可能資格 土木施工管理技士・建築施工管理技士・鉄道工事従事資格等
- 男女比 男性768名、女性52名
- 有休取得率 80%

- 平均勤続年数 17.5年
- 採用実績 2021年実績 26名(男性23名、女性3名)
- 平均年齢 44.1歳
- 産休取得率 100%

常に高い品質を目指し、 ひたむきに前進 —100年の歩み、この街との歩み—

公共機関が発注した建築工事の競争入札に参加し、受注した案件を様々な協力会社を統括して高品質の建物を造る仕事です。取引先は主に仙台市発注の工事が多く、「学都仙台」を支える数々の学校建設事業などをはじめ、生活の基盤となる集合住宅、救急救命対応の拠点となるセンター施設まで等様々な物件を受注している元請けの施工会社です。長い歴史の中で数々の表彰を頂いており、その実績が評価され、安定した受注ができています。

※撮影時のみマスクを外しています。

仙台土木建築工業株式会社

センダイドクケンチクコウギョウカブシキガイシャ



会社情報

- 創業 大正14年2月
- 設立 昭和19年8月
- 代表 佐藤 守彦
- 資本金 2,000万円
- 従業員数 15名

求人情報

- 初任給 大卒220,000円、高卒180,000円
- 賞与 賞与 年2回
- 休日休暇 土日祝日・夏季休暇・年末年始休暇
- 福利厚生 健康保険・厚生年金保険・雇用保険
- 諸手当 就業規則による
- 募集職種 建築施工管理
- 勤務地 建築施工現場（仙台市内）
- 勤務時間 8:30~17:30
- 採用担当者連絡先 TEL:022-293-4351 (担当:横田)

仙台土木建築工業株式会社

〒983-0803 仙台市宮城野区小田原一丁目5番12号

TEL:022-293-4351 FAX:022-299-5108

URL www.sendai-doken.co.jp

仙台土木建築工業

検索



先輩VOICE

Q Senior Voice
この会社を選んだ理由を教えてください！

A 地元で建築の施工管理ができる企業を希望し、当社の説明会に参加しました。創業から90年以上と歴史があり、優良工事表彰も毎年のように受賞し、信頼や技術力の高さが選んだ決め手でした。

Q Senior Voice
仕事について教えてください！

A 建築現場の施工管理業務を行っています。工事の計画を立てることは大変ですが、進めていく中で面白く感じることがありますし、自分が考えた計画通りに仕事が進み工事が完成した時にやりがいを感じます！

Q Senior Voice
人・雰囲気について教えてください！

A 採用も人柄重視を掲げていますが、本当にその通りだと思います。基本的に真面目な方ばかりで、性格の悪い人はいないです(笑)会社全体としては、常に高い評価を得ようと前進している会社というイメージです。

Work Environment

- 個人 ○ ● ○ ● ○ ●
- チーム ○ ● ○ ● ○ ●
- しずか ○ ● ○ ● ○ ●
- にぎやか ○ ● ○ ● ○ ●

入社 2年目

建築工事部
柳谷 俊貴 さん

出身地 / 青森県
出身校 / 東北電子専門学校
建築デザイン科
趣味 / スポーツ観戦



施工実績



● 仙台市立大和小学校増改築工事



● (仮称) 仙台湾背後池3号公園津波避難施設整備事業新築工事 (仙台市津波避難施設第1号)



● 仙台市泉岳少年自然の家 (野外炊飯場及び一般キャンプ場) 改築工事

人事に Question

間もなく100周年を迎える歴史と伝統のある会社で、ここ30年間は無借金経営を続けており、大変強固な財務内容です。採用は人柄を重視していますので、年齢に関わらず前向きで素直な社員が多いと思います。仕事としては仙台市役所からの評価も高く毎年のように「優良工事表彰」を受賞する品質の高い会社です。質の高い仕事をしたいという方には、やりがいのある環境が当社にはあると思いますので、ぜひご応募をお待ちしております！

どんな学生さんにオススメ？

- 1 積極的に自分から進んで取り組める方
- 2 会社や上司の指示に素直に従い、学ぶ姿勢のある方
- 3 人と明るくコミュニケーションを取れる方

- 必須資格 普通自動車免許
- 入社後獲得可能資格 一級建築士、一級施工管理技士
- 男女比 9:1
- 有休取得率 70%

平均勤続年数 **20年**

- 採用実績 2021年実績 1名(男性1名、女性0名)
- 平均年齢 43歳
- 産休取得率 0%



採用担当
横田 さん

相互理解を深め明るく、 楽しい会社を作ろう。

当社は株式会社阿部和工務店の型枠工事を請け負う関連会社として、昭和58年に創業いたしました。現在は総合建設業と、型枠工事業の二つを軸に事業を行っております。総合建設業とは、建物すべてをはじめから最後までを作る建設業のことで、型枠工事業とは、建物のコンクリートが入る型枠というものを組立てる建物の骨格を決める重要な作業のことです。またその他にも、一般住宅やビル建設の元請工事から、大工事まで幅広い業務を手掛けております。仕事の内容は、主に建設現場で管理（現場監督）を行っております。

※撮影時のみマスクを外しています。

銅谷建設株式会社

ドウヤケンセツカブシキガイシャ



会社情報

- 設立 1983年6月7日
- 代表 結城 和郎
- 資本金 4,000万円
- 従業員数 43名

求人情報

- 賃金 205,690円（高卒）、各種手当、固定残業代含む
- 諸手当 現場手当20,000円、通信手当4,870円、型枠手当25,000円、固定残業代38,820円
- 賞与 年2回 100,000円～150,000円
- 単身用宿費 10,000円/月（光熱費含む）Wi-Fiあり
- 休日休暇 日・祝 その他会社指定日
- 福利厚生 雇用・労災・健康・厚生・退職金制度・再雇用制
- 募集職種 施工管理
- 勤務地 宮城県内
- 勤務時間 8:00～17:30
- 採用担当者連絡先 総務部：相原忠勝

銅谷建設株式会社

〒980-0011 仙台市青葉区上杉1丁目17-18 銅谷ビル4階

TEL:022-262-5568 FAX:022-265-8140

URL <http://douyakensetsu.co.jp/>

銅谷建設

検索



先輩VOICE

Q Senior Voice
この会社を選んだ理由を教えてください！

A 当社の事を知ったのは、県外で働きたいと思っていたときに、先生から紹介されたのがきっかけです。会社説明会での話や雰囲気、ここなら丁寧に仕事を教えてくれそうだと感じたのが決め手でした。

Q Senior Voice
仕事について教えてください！

A 現場管理をしています。品質・安全だけでなく、行程通りに進めるか、準備しておくものがないかのチェックなどを行っています。工事が終わり、工事する前と後を見比べた時に達成感を味わえます！

Q Senior Voice
人・雰囲気について教えてください！

A 上は70歳くらいの方がいたり、結構、年齢差があったりしますが、こちらから質問すると、わかりやすく、丁寧に教えてくれる人が多いです。良い人ばかりで、毎日、楽しく仕事に取り組んでいます！

Work Environment



入社 2年目

工事部
大友 拓 さん
出身地 / 秋田県大仙市
出身校 / 大曲工業高校
土木建築科
趣味 / 野球観戦



施工実績



● 県南ありのまま舎（元請工事）



● ミッドプレイス仙台タワー&レジデンス（型枠工事）



● 山形県総合文化芸術館（型枠工事）

人事に Question

入社後は、1か月ほど研修になります。社会人としての自覚と、マナーを身に付けてもらうのはもちろんですが、当社独自の取り組みとして、モノづくりの原点を学ぶため、当社所有の田んぼにて田植え作業を行います。半年後に収穫したお米を社員に配布するのですが、自分で田植えをしたお米を食べるといった経験ができるので新入社員のみならず喜んでくれています！住宅からビルまで、建物を作るという仕事は大変な仕事ですが、そこには人々の生活があり、社会活動があり、多くの人が必要としてくれる、非常に大切な仕事です。そんな仕事を、我々と一緒にしませんか？皆さんとお会いできる日を楽しみにしています。

- 必須資格 普通自動車免許（AT限定可）
- 入社後獲得可能資格 一級建築施工管理技士、型枠基幹技能者
- 男女比 40:3
- 有休取得率 6.6日

- 平均勤続年数 **17.9年**
- 採用実績 2021年実績 2名（男性1名、女性1名）
- 平均年齢 44.6歳
- 産休取得率 0%

どんな学生さんにオススメ？

- 1 周囲の雰囲気を明るくして職人さんたちとコミュニケーションを取ることができる。
- 2 技術や知識を学び活かしたいと思い、資格取得に意欲的である。
- 3 積極的に発言し、先輩や同僚と良く報告・連絡・相談をする。



代表取締役社長
結城 和郎 さん

土木工事 塗装工事

募集職種 施工管理・技術職

アットホームな会社

昭和46年の創業から、宮城県内の仙台から南を中心に公共道路工事を行っており、2021年11月29日で創立50周年を迎えました。高速道路や一般道路はもとより商業施設や公園、道路の維持管理・冬期の除雪など生活インフラに直結したライフラインの整備に努めています。工事から起こる環境への負荷を軽減しつつ常に技術を磨き、経験・信頼を積み重ねていくことをお約束し、これからも地域に調和するやさしい生活環境づくりに貢献し続けられる企業を目指してまいります。

※撮影時のマスクを外しています。

日広建設株式会社

ニッコウケンセツカブシキガイシャ



会社情報

- 設立 昭和46年11月29日
- 代表 廣谷 秀男
- 資本金 3,000万円
- 従業員数 35名

求人情報

- 初任給 高校卒 150,000円
- 賞与 昇給 年1回、賞与 年2回
- 休日休暇 日曜日・第2,3,4土曜日、夏季・年末年始、有給休暇
- 福利厚生 健康保険・厚生年金保険・資格取得支援
- 諸手当 通勤手当
- 募集職種 施工管理・技術職
- 勤務地 宮城県 仙南地域
- 勤務時間 7:45~17:00
- 採用担当者連絡先 TEL:0224-63-2511

日広建設株式会社

〒981-1505 宮城県角田市角田字錦町14-2

TEL:0224-63-2511 FAX:0224-63-3597

URL <http://www.nikko-kk.jp/>

日広建設

検索



先輩VOICE

Q Senior Voice
この会社を選んだ理由を教えてください。

A 地元の建設業者5社ほど候補にあげて就職活動をしていました。その中で最も社内の雰囲気明るく、社員みんなの会話が弾んで元気の印象を受けたので、当社を選びました。

Q Senior Voice
仕事について教えてください。

A 舗装工事の施工管理をしています。入社2年目ほどで、「現場代理人」を任せてもらった時は緊張しましたが、工事の予定表に自分の名前が書いてあるのを見た時は、すごい嬉しかったです。

Q Senior Voice
人・雰囲気について教えてください。

A 親世代の人が多い職場なので、子どもように可愛がっていただいています(笑)。仕事も予定がある日を前もって伝えておけば「帰っていいよ」と声を掛けてくださるので働きやすい環境です。

Work Environment



入社 3年目

工事部
佐々木 修斗 さん
出身地 / 宮城県大河原町
出身校 / 宮城県柴田農林
高等学校
趣味 / バイク



施工実績



●小原外舗装補修工事



●角田外舗装補修工事



●山元町役場駐車場整備工事

人事に Question

当社で行う工事は元請けがほとんどで、現場も会社に近い仕事が多いです。建設会社は一般的に、毎日、現場に直行直帰で、会社の人と顔を合わせる機会が少ないという声も聞きますが、当社ではそんな事は無く、毎日会社に来て、顔を会わせるので、みんな、本当に仲が良いです！若い世代に敬遠されがちな建設業ですが、業界全体でイメージアップをはかりつつ、また時代にあった働き方ができるような体制を整えつつあります。当社も従業員一人一人のライフワークバランスの充実をはかり完全週休二日制導入予定です。50周年を機に会社を新築しましたので、ピカピカの新しいオフィスでぜひ、一緒に働きませんか？

- 必須資格 各種自動車運転免許
- 入社後獲得可能資格 土木施工管理技士、機械施工管理技士等
- 有休取得率 40%

- 平均勤続年数 **12.1年**
- 採用実績 2021年実績 0名
- 平均年齢 55歳
- 産休取得率 0%

どんな学生さんにオススメ？

- 1 固定観念にとらわれず、柔軟に行動できる方。
- 2 責任感があり、気配りができる方。
- 3 率先して動くことができる方。

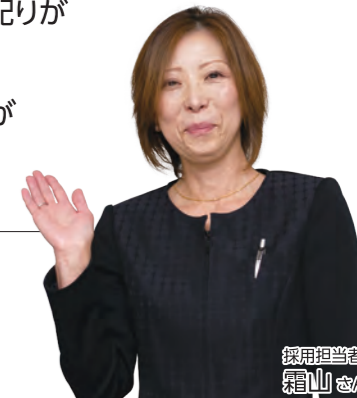

土木工事 建築工事

募集職種 施工管理・技術職

アットホームな社風で 若手でも活躍できます

1971年創業、1974年に設立し、総合建設業として土木工事と建築工事を中心に、不動産取引事業、太陽光発電事業等も手がけています。土木工事では主に公共事業を受注し、道路や下水道といったインフラ整備、工業団地等の造成工事を、建築工事では主に工場や事務所の新築工事を受注しています。大規模工事を手がけることも多く、地域のランドマークとなるような構造物や施設の建設工事に携わっています。若手社員でも経験を積み、資格を取得すれば、どんどん仕事をお任せしていきます。入社後は土木または建築の施工管理業務を担当してもらうようになります。

※撮影時のみマスクを外しています。

株式会社佐藤建設

カブシキガイシャ サトウケンセツ

会社情報

- 設立 1974年11月
- 代表 佐藤 房弘
- 資本金 5,000万円
- 従業員数 35名
- 事業所 仙台支店、工事部事務所

求人情報

- 初任給 大卒:245,000円
- 賞与 昇給 年1回(7月)、賞与 年2回(8月・12月)
- 休日休暇 第2~第5土曜、日祝日、夏季・年末年始休暇、社内独自休暇(パステイ休暇、プロジェクト休暇他)
- 福利厚生 健康保険・雇用保険・資格取得支援制度あり
- 諸手当 通勤手当・役職手当・時間外手当
- 募集職種 施工管理
- 勤務地 仙台市内、岩沼市内、名取市内
- 勤務時間 8:00~17:00
- 採用担当者連絡先 TEL:0223-24-0545 又は090-1062-2268 (総務部:今泉)

株式会社佐藤建設

〒989-2421 宮城県岩沼市下野郷字出雲屋敷80

TEL:0223-24-0545 FAX:0223-24-0544

URL <http://www.sato-kensetsu.co.jp/>

佐藤建設

検索



先輩VOICE

Q Senior Voice
この会社を選んだ理由を教えてください。

A 地元への貢献度が高く、入社前から工事看板をよく目にしていました。複合施設や店舗、倉庫など幅広い実績があり、ここなら自分の専攻を生かして地元で還元できると思いました。管理する立場からものごとを見る力がつき、人間的にも成長できます。

Q Senior Voice
仕事について教えてください。

A 私の仕事は、安全・品質・工程を総合的に管理し、人に喜ばれる建物を建てることです。施工を進めていく上での課題や調整事項もありますが、それを乗り越えて建物が完成した時は感動します。自分が親になったら子供に自慢したいと思っています。

Q Senior Voice
人・雰囲気について教えてください。

A 入社前は不安なことが多いと思いますが、入社してすぐに教育係の先輩がついて下さり、初歩的なことから丁寧に教えていただきました。できる仕事が増えていくのは楽しいです。自分で考える力が身につく、着実に成長できる会社です。

Work Environment



入社 3年目

工事部建築部
穴戸 且典 さん
出身地/宮城県岩沼市
出身校/東北工業大学
工学部 建築学科
趣味/草野球、旅行、カメラ



新たな挑戦をやりとげた時は達成感でいっぱいです

会社訪問で親身に相談に乗ってくれそうな会社だと感じました。私は現在、建築現場の現場代理人として発注者の要望を聞き、設計者と打合せを行い、下請け業者に指示を出して現場を進めています。キャリアが浅くても挑戦させてもらえるので、現場が無事終わった時は達成感でいっぱいです。



建築部 所長
佐藤 良希 さん 入社 8年目
出身校/東北工業大学 工学部 建築科
趣味/テニス、旅行、スポーツ観戦

みんなで協力して工事が完成した時はやりがいを感じます

地元に着した転勤のない会社で、アットホームな雰囲気の中、震災復興の仕事に携われると思い、入社を決めました。土木工事全般で、予算や工程、安全面での管理を行いながら現場を動かしています。多くの人たちと協力して、工事が完成した時はやりがいを感じます。



入社 8年目 土木部 所長
今野 陽介 さん
出身校/東北学院大学 工学部 環境建設工学科
趣味/サッカー、釣り

人事に Question

社内の風通しが良く、施工箇所も仙台市内や岩沼市内が多いため、社長をはじめとした上層部が現場を訪れることも多々あります。その時に現場の状況等、直接報告することが可能なので、会社全体で各現場の状況を把握し、バックアップされていることを実感できる環境となっています。また、財務状況も非常に良く、初任給に関しても大手ゼネコンと比較して遜色のないものとなっております。転勤もありませんので、家族と共に安心して生活し、仕事にも打ち込めます。

どんな学生さんにオススメ?

- 1 モノづくりに興味がある方
真新しい状態から完成まで、自分の担当した成果が日々確認出来るのでやりがいを感じられます。
- 2 大勢の人と関わり合いながら目標に向かって進んでいく経験をお持ちの方
- 3 自分の考えをしっかりとって、率先して動くことができる方



- 必須資格 普通自動車運転免許
- 入社後獲得可能資格 1級・2級施工管理技士(土木、建築)
- 男女比 6:1
- 有休取得率 31%

- 平均勤続年数 14年10カ月
- 採用実績 2021年実績 0名
- 平均年齢 47.5歳
- 産休取得率 0%(該当者なし)

土木工事 建築工事

募集職種 施工管理・技術職

地域にとってなくてはならない企業を目指す

建設業(土木・舗装・建築)を中心に不動産業、保険コンサルタント業、建機レンタル業を行っております。地域に密着した企業として地域貢献活動にも力を入れております。官公庁工事の元請受注割合が全工事高の9割を占め、近年は環境リサイクル事業の新分野にも進出し、「誠実・確実・実行」を信条に経営しております。施工管理の仕事内容は、土木、建築及び舗装工事の各現場で施工計画書の作成から安全、品質、工程、写真等の管理全般を行います。顧客(発注者)との打合せ及びそれに伴う書類の作成業務も行います。

※撮影時のみマスクを外しています。

春山建設株式会社

ハルヤマケンセツカブシキガイシャ

会社情報

- 設立 昭和42年4月
- 代表 金山 太
- 資本金 4,000万円
- 従業員数 44名
- 事業所 名取支店、蔵王支店、白石営業所、七ヶ宿営業所

求人情報

- 初任給 修士了:250,916円(博士了含む)、大学卒:240,271円
短大・専学卒:220,502円 高校卒:211,235円
- 賞与 昇給年1回 ※昇給前年度実績5.0%
賞与年2回(7月、12月) ※前年度は期末(5月)にも賞与を支給しております。
※賞与前年度実績8.2ヶ月分(新規学卒者の前年度実績3.0ヶ月分)
- 休日休暇 隔週休2日制、夏季連続休暇・年末年始連続休暇、有給休暇
- 福利厚生 健康保険・厚生年金保険・雇用保険・労災保険・退職金制度・財形貯蓄制度
- 諸手当 通勤手当実費支給・資格取得支援・報奨金支給(優良工事、論文受賞等)
- 募集職種 施工管理
- 勤務地 岩沼市や名取市を中心とした宮城県南部
- 勤務時間 8:00~17:00(休憩100分)
- 採用担当者連絡先 TEL:0223-22-5711(総務部:佐藤・今野)

春山建設株式会社

〒989-2431 宮城県岩沼市相原二丁目9番23号

TEL:0223-22-5711 FAX:0223-22-1578

URL <https://haruyamakensetsu.co.jp/>

春山建設

検索



先輩VOICE

Senior Voice
Q この会社を選んだ理由を教えてください!

A 地元で建設業の募集を探していたところ、近くのハイパス沿いに当社がありました。あまり目にしない色の重機がたくさん駐機しており、頭に残っていました。職場体験では明るい雰囲気の中、業務内容などを詳しく教えてもらいました。

Senior Voice
Q 仕事について教えてください!

A 業務内容として主に現場では測量(地盤の高さの測定や丁張り掛け)、事務所では書類の作成(日々の安全書類作成)を行っています。工事が無事に終わった時はやりがいを感じます。自分で測量した通りに工事が進むのは面白いです。

Senior Voice
Q 人・雰囲気について教えてください!

A 親世代の方も多いので最初は緊張しましたが、分からないことを聞くときすぐ対応してくださる方々ばかりなので、とてもありがたいです。休憩時間中は作業員の方たちと世間話などしていますが、とても楽しい時間を過ごせます。

Work Environment



入社 4年目

工事部 工事課
本郷 遼斗 さん

出身地 / 宮城県岩沼市
出身校 / 宮城県柴田農林高等学校
趣味 / バスケ、読書、自分の部屋の掃除、模様替えなど



完成現場を見渡した時はやりがいを感じます

地元の復興のために活躍したくて入社を決めました。現場では測量作業や工事状況の写真撮影などを行い、事務所では工事写真の整理や安全書類、図面の作成などを行っています。自分の関わった現場が設計通り進み、完成検査が終わって現場を見渡した時はやりがいを感じます。

工事部 工事課
齋藤 友輝 さん
出身校 / 宮城県柴田農林高等学校 森林環境科
趣味 / 野球、スポーツ観戦

入社 5年目

施工実績



● 岩沼集団移転促進事業 玉浦西地区造成(1工区)工事

● 岩沼藤巻根地区用地造成工事

人事に Question

当社は自社重機を多数保有し、それを操作する社員もいます。関連会社にはトレーラーやトラック、ガソリンスタンドもあるため、自分の会社だけで工事の全てを完成することができます。そのような建設会社は現在少なくなってきているため、当社は建設業界の中でオンリーワン企業になっています。そんな会社だからこそ、特に災害時には地域の皆さんのために、いち早く被災地へ出向き災害対応も行っており、社員は「地域の守り手」としての「誇り」や「使命感」を感じながら仕事をしています。

どんな学生さんにオススメ?

- 1 文系、理系問わず、建設業に興味があり、ダイナミックな仕事がしたい方や達成感を味わいたい方
- 2 人とかかわることが好きな方。顧客(発注者)や下請会社、資機材商社の方々と話す機会が多いです。

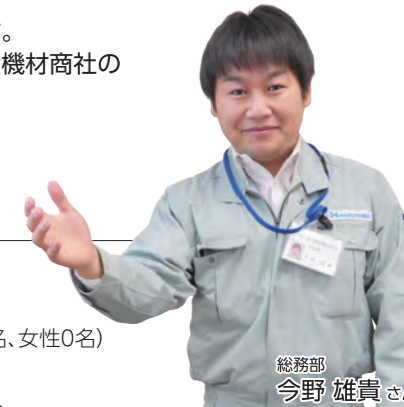

総務部
今野 雄貴 さん

- 必須資格 普通自動車免許
- 入社後獲得可能資格 一級土木施工管理技士や 建築施工管理技士等の国家資格
- 男女比 男性:40名 女性:4名(※女性技術者1名)
- 有休取得率 年間有休取得日数:8日
- 平均勤続年数 16年
- 採用実績 2021年実績 1名(男性1名、女性0名)
- 平均年齢 40.6歳
- 産休取得率 出産者0人 産休取得者0人



「企業は人」「人は心」

「地元」で大型造成工事、ゴルフ場修繕工事、駅前改修工事などを手掛けています。「大手ゼネコン鹿島」、「宮城県」、「利府町」と取引する、安定成長企業です。

100年をつくる「鹿島」による人材育成制度で「地元」にしながら、「世界最先端の技術」が学ぶことができ、土木技術者、測量士、重機オペレーターなど本人が希望した業務に従事することが可能です。

※撮影時のマスクを外しています。

山幸建設株式会社

サンコウケンセツカブシキガイシャ



会社情報

- 設立 昭和47年10月
- 代表 小野 伸夫
- 資本金 2,000万円
- 従業員数 35名
- 事業所 利府工事事務所

求人情報

- 初任給 大卒210,000円、短大卒200,000円、高卒190,000円
- 賞与 昇給年1回、賞与年2回、報奨金 随時
- 休日休暇 当社カレンダーによる
- 福利厚生 雇用・労災・健康・厚生・確定拠出年金・退職金共済
- 諸手当 通勤手当・資格手当
- 募集職種 施工管理・技術職・設計職・重機オペレーター
- 勤務地 宮城県内
- 勤務時間 8:00~17:00
- 採用担当者連絡先 TEL:022-356-5606

山幸建設株式会社

〒981-0132 宮城県宮城郡利府町花園二丁目7番地1

TEL:022-356-5606 FAX:022-356-5278

URL <http://www.sankou-kensetsu.co.jp>

山幸建設

検索



先輩VOICE

Q Senior Voice この会社を選んだ理由を教えてください！

A 鹿島建設のパートナー企業であり、地元で大きな仕事ができると思いい志望しました。給料も他の企業と比較しても高く、地図に残るような自立つ仕事にも携われる所に魅力を感じました。

Q Senior Voice 仕事について教えてください！

A 土木技術者、現場代理人(現場責任者)として業務に従事しています。仕事以外にも鹿島建設で行う研修に参加させていただき、世界最先端の技術を学びながら技術や知識の向上を図ることができます。

Q Senior Voice 人・雰囲気について教えてください！

A 同世代の人が多く明るい職場です。ベテランの方達もとっても優しく、自分を子どもや孫のように可愛がってくれています(笑)

Work Environment



入社 8年目

工事部 工事主任
古川 裕さん

出身地 塩釜市
出身校 仙台工科大学
趣味 野球、ゴルフ、釣り



施工実績



●利府町浜田地区避難路新設工事



●利府町道須賀中倉線道路新設工事(2工区)



●小浜復興道路工事(その2)

人事に Question

「夢が叶います」 20歳代で結婚、マイカー、マイホームを購入した先輩社員がいます。

「地元で活躍できます」 地元で仕事をして、仲間と過ごす時間を大切に出来ます。

「自由が確保できます」 マイカーで現場に直行直帰。休憩時間は自分で決められます。

どんな学生さんにオススメ？

- 1 「夢のある人」
自分が望む、マイカー、マイホームが欲しい人。
- 2 「地元好きな人」
地元の仲間が好きで、大切にしたい人。
- 3 「自由が好きな人」
自分で考えて仕事がしたい人。

- 必須資格 普通運転免許(中型以上)AT限定不可
- 入社後獲得可能資格 土木施工管理技士
- 男女比 男性:33名 女性:2名
- 有休取得率 67.7%

- 平均勤続年数 12.5年
- 採用実績 2020年実績 1名(男性1名、女性0名)
- 平均年齢 46歳
- 産休取得率 0%



採用担当者 興山さん

土木工事

建築工事

不動産

募集職種



施工管理・技術職



設計職

信頼を創り続ける。 地域から愛される工務店

当社では、小学校などの公共工事、民間企業の工場、倉庫、ガソリンスタンドなどの建築、宅地分譲地などの土木工事を行っています。木造、鉄骨、鉄筋コンクリートまで幅広い施工技術を備えて、地元のお客様を中心に新築からアフターメンテナンスまで対応しております。施工管理の担当者は、予算管理なども含め初期段階から現場を任されて技術習得し工事管理をしてもらっていますので、社員さんの成長が早い会社といわれています。

株式会社鈴木工務店

カブシキガイシャ スズキコムテン

会社情報

- 設立 1972年6月
- 代表 鈴木 美範
- 資本金 2,500万円
- 従業員数 18名
- 事業所 塩竈市、多賀城市、利府町

求人情報

- 初任給 230,000円
- 賞与 2ヵ月以上
- 休日休暇 105日
- 福利厚生 退職金制度
- 諸手当 通車手当他
- 募集職種 施工管理・技術職・設計職
- 勤務地 宮城県内
- 勤務時間 8:30~17:30
- 採用担当者連絡先 TEL:022-368-2191 (総務部:櫻井)

株式会社鈴木工務店

〒985-0873 宮城県多賀城市中央3-19-6

TEL:022-368-2191 FAX:022-368-2193

URL <https://www.suzukiko-muten.co.jp/>

鈴木工務店

検索



先輩VOICE

Q Senior Voice
この会社を選んだ理由を教えてください。

A 個人住宅や公共施設など新築から定期修繕と多岐にわたる工事を一貫して施工しており、たくさんの経験を積める会社と興味を持ちました。歴史のある会社で、地域を守る一員になれるという想いが決め手になりました。

Q Senior Voice
仕事について教えてください。

A 入社以来、先輩の指導のもと地域商業施設の修繕や大規模なガソリンスタンド建設の現場を担当してきました。最近では、先輩の手を借りず、自分の判断で施工管理できるようになり、自信を持って取り組んでいます。

Q Senior Voice
人・雰囲気について教えてください。

A ありきたりな表現になりますが、風通しの良い社風がある会社だと感じています。自分自身の意志を行動に起こしやすい環境で、自由に業務に取り掛かる反面、責任感が強い方々が多いです。

Work Environment

- 個人
- チーム
- しずか
- にぎやか

入社 4年目

工事部 主任
川村 勇次郎 さん

出身地/宮城県
出身校/東北職能能力開発大学校
建築システム技術科
趣味/サッカー、子育て



施工実績



●45号気仙沼バイパスSS新築工事



●塩竈市立第三中学校長寿命化改良工事



●水野水産(株)新社屋新築工事

人事に Question

当社は決して大きな会社ではないですが、社長がゼネコンに努めていた経験から、個人の自己成長のために、初期段階からあらゆる職種に関わってもらっています。小さくても強い会社を目指し、個人の能力、成長をサポートしています。また当社では建築部門以外にも不動産や建物のメンテナンスを行う事業も手掛けているので、建設以外の部署にも適正に合わせて配属できて、様々な経験を積むことが出来ますよ！

どんな学生さんにオススメ？

- 1 チャレンジ精神が高い方
- 2 コミュニケーション能力の高い方
- 3 感謝力の高い方



※撮影時のみマスクを外しています。

- 必須資格 普通自動車免許
- 入社後獲得可能資格 一級建築士、一級施工管理技士
- 男女比 9:1
- 有休取得率 70%

- 平均勤続年数 **20年**
- 採用実績 2021年実績 0名
- 平均年齢 43歳
- 産休取得率 0%

土木工事

募集職種



施工管理・技術職



安全・高品質な施工を堅実に。

公共事業を中心とした土木工事を行っています。1946年(昭和21年)に創業して以来70年以上の間、地域の方々にご協力をいただきながら生活に必要なインフラを支えてきました。具体的には、道路の建設・補修工事や河川の護岸工事、橋梁の補強・補修工事等が主な業務内容になります。その他には道路のパトロール業務や、災害時には復旧工事なども行っております。宮城県北部(大崎市、黒川郡、遠田郡、加美郡)を中心に地元で根差した仕事をしています。

※撮影時のみマスクを外しています。

菅基建設株式会社

スガジケンセツカブシキガイシャ



会社情報

- 創業 1946年3月
- 設立 1951年3月
- 代表 菅原 伸介
- 資本金 3,000万円
- 従業員数 33名

求人情報

- 初任給 高卒182,000円、大卒215,000円(固定残業代15h、現場手当を含む)
- 賞与 昇給 年1回、賞与 年3回(令和2年度実績)
- 休日休暇 会社カレンダーによる(年間休日数105日)
日曜日、祝日は休み。夏季・年末年始休暇、有給休暇あり。
- 福利厚生 雇用保険・労災保険・健康保険・厚生年金・資格取得支援
- 諸手当 固定残業代・現場手当・家族手当・資格手当
- 募集職種 施工管理
- 勤務地 大崎市、黒川郡、遠田郡、加美郡等
- 勤務時間 8:00~17:00
- 採用担当者連絡先 TEL:0229-84-7211(担当:菅原)

菅基建設株式会社

〒989-6711 宮城県大崎市鳴子温泉字川渡75-4

TEL:0229-84-7211 FAX:0229-84-7212

URL <http://www.sugajin.co.jp>

菅基建設

検索



先輩VOICE

Q Senior Voice この会社を選んだ理由を教えてください。

A 当社では河川の堤防工事を見学しましたが、丁寧に仕事内容を説明してくださり地域の生活を守る仕事なんだということに強く感じ、入社したいと思いました。

Q Senior Voice 仕事について教えてください。

A 現場管理(機械・材料手配・測量)安全管理(資料作成など)の仕事をしています。地図に残るものをつくり携わることができること、図面で表現されたモノが、現場で施工されていく過程を間近で見れることにやりがいを感じます。

Q Senior Voice 人・雰囲気について教えてください。

A 幅広い年齢の方がいらっしゃいますが、親世代の方も多し分、接しやすい雰囲気です。プライベートでもバーベキューやスポーツ観戦などを一緒にしたりと交流させてもらっています。

Work Environment



入社 7年目

工事部 三浦 颯生 さん

出身地 / 宮城県栗原市
出身校 / 小牛田農林高等学校
農業技術科 農業土木コース
趣味 / 筋トレ、スポーツ観戦



施工実績



● 鳴瀬川三本木地区堤脚補強外工事(施工場所:大崎市)



● 江合川下流猪岡短台地区河道掘削工事(施工場所:涌谷町)



● 鳴子地区橋梁補修工事(施工場所:大崎市)

人事に Question

当社の工事部には熟練した技術者が多数在籍しており、丁寧で的確な指導を受けることができます。

長年の地域に根差した経営により培った「地域性を考慮した施工のノウハウ」と、「地元協力会社様・販売業者様と信頼関係」をもとに、スムーズで高品質の工事を行うことが出来ます。募集している施工管理は、工事現場の安全、品質、工程などを管理するお仕事です。国交省の仕事も多いことから、地元建設会社の中ではICTなどの活用も進んでいる当社で、ぜひ、一緒に働いてみませんか?

どんな学生さんにオススメ?

- 1 地方の方々の生活を支える仕事がしたい方。
- 2 工事現場という1つのチームをまとめる仕事がしたい方。
- 3 ものづくりに興味がある方。

- 必須資格 普通自動車免許
- 入社後獲得可能資格 2級土木施工管理技士
1級土木施工管理技士

- 平均勤続年数 13年
- 採用実績 2021年実績 5名(男性5名、女性0名)



採用担当者 菅原 さん

土木工事 建築工事 舗装・解体

募集職種 施工管理・技術職



人・街・くらし 明日のコーディネーター

時代を担う総合建設業として、地域のみなさんと共に明るく豊かな地域社会を創造する企業活動を推進しています。地域社会の基盤整備・社会的役割を担いつつ、地域の経済・雇用に貢献する企業として、安全を最優先に、品質及び環境への配慮等、信頼に応え、常に新たな飛躍をめざしています。建築工事は、庁舎・図書館・病院等の公共施設新築をはじめ、各種団体等の施設建設にも従事、そして、土木工事は、主に国土交通省のインフラ整備等を中心に、地方自治体の公共事業と併せて基盤整備を担っています。

※撮影時のマスクを外しています。

株式会社村田工務所

カブシキガイシャ ムラタコウムシヨ



会社情報

- 設立 1962年1月
- 代表 村田 秀彦
- 資本金 3,100万円
- 従業員数 34名

求人情報

- 初任給 大卒217,000円、高卒196,000円
- 賞与 昇給 年1回、賞与 年2回
- 休日休暇 第2・3・4土曜日、夏季・年末年始休暇、有給休暇（指定日第5土）
- 福利厚生 健康保険・厚生年金保険・資格取得支援
- 諸手当 技能手当（施工管理技士）、扶養手当、通勤手当
- 募集職種 施工管理
- 勤務地 宮城県内、大崎市内
- 勤務時間 8:00~17:00
- 採用担当者連絡先 TEL:0229-24-1500 (担当:田中)

株式会社村田工務所

〒989-6104 宮城県大崎市古川江合錦町二丁目6番1号

TEL:0229-24-1500 FAX:0229-24-1511

URL <http://www.murata-koumusyo.com>

村田工務所

検索



先輩VOICE

Q Senior Voice
この会社を選んだ理由を教えてください。

A 就職活動中に学校の先生に紹介されて当社を知ったのがきっかけです。祖父が岩出山に住んでいて、「村田工務所って、どんな会社？」と聞いた所、地元でも信頼の厚い良い会社だと聞き安心して入社を決めました。

Q Senior Voice
仕事について教えてください。

A 自分が携わったので思い出に残っているのは、CLTという県内での実施例がほとんど無い、木造の新技術で施工した鳴子総合支所庁舎です。難しい工法でしたが、無事に完成しテレビで報道された時はとても嬉しかったです。

Q Senior Voice
人・雰囲気について教えてください。

A いろいろな人と関わっていく仕事なので、様々な経験ができる職場です。いろいろなことを経験して、たくさん知識を身につけると、様々な可能性が見えてくると思います。

Work Environment

- 個人
- チーム
- しずか
- にぎやか

入社 9年目

建築開発事業部
大槻 大樹 さん
出身地 / 宮城県仙台市
出身校 / 東北文化学園専門学校
建築科
趣味 / 読書



施工実績



●大崎市図書館等複合施設建設工事（建築）



●古川大幡宮内地区道路改良工事



●大崎鳴子総合支所庁舎等複合施設新築工事（建築）

人事に Question

時代の変化と共に将来を見据え、強固な経営基盤と持続可能で信頼される会社づくりに邁進しています。ICT活用などのデジタル化の推進、労働環境変化への対応など、働く建設人が夢や希望を持てるように環境づくりも行っています。また、地域における魅力あるリーディングカンパニーとして、これからも地域と共に歩み、社会的な役割を果たし、着実に事業活動に取り組んでまいります。「土木工事」「建築工事」をはじめ、「舗装・解体・大工」とび「土工・塗装・内装仕上・防水」など、大規模な工事のみならず、小額の営繕工事にも応える企業として信頼を受けています。

どんな学生さんにオススメ？

- 1 地域社会と関わり、安全・安心な完成品を作り上げることに関心がある方。
- 2 仕事を通して、人間性や技術の向上に努め、お客様とのコミュニケーション及びチームワークといった心を大切にされる方。
- 3 新たな気持ち、そして素直な心で、前向きに取り組む姿勢があれば、諸先輩も温かく思いやって指導してくれます。



採用担当者
田中 さん

- 必須資格 普通自動車運転免許（業務では準中型も使用）
- 入社後獲得可能資格 1級・2級施工管理技士の資格取得支援（受講・受験を補助）
各種業務に必要な安全衛生等の作業主任者資格など
- 男女比 男性32名 女性2名
- 有休取得率 46%

- 平均勤続年数 16年
- 採用実績 2021年実績 3名（男性3名、女性0名）
- 平均年齢 41歳
- 産休取得率 0%



地域を愛し、夢あるまちづくりに貢献する

当社は1936年の創業(1950年法人化)以来、総合建設業者として地域の厚い信頼を得てまいりました。宮城県北部の官公庁工事を中心に、公共施設・学校・病院・工場・店舗などの建築工事や、道路・橋梁・河川改修・ほ場整備などの土木工事のほか、舗装工事・解体工事なども含め、幅広く事業を展開しています。地域社会の中で「存在価値ある会社」を目指し、「真実を求め 信義を重んじ 親和を旨とし 感謝の心で地域社会の発展に寄与しよう」という社訓のもと、地域社会の安全と豊かな生活空間を提供し、守ることを使命として日々業務に取り組んでいます。

※撮影時のみマスクを外しています。

上田建設株式会社

ウエダケンセツカブシキガイシャ



会社情報

- 創業 1936年4月
- 設立 1950年5月
- 代表 上田 徹
- 資本金 5,000万円
- 従業員数 39名

求人情報

- 初任給 大卒198,000円、専門学校卒185,000円、高卒166,000円
- 賞与 昇給 年1回、賞与 年2回
- 休日休暇 週休2日制、夏季・年末年始休暇、有給休暇
- 福利厚生 法定福利厚生・法定外 ⇒ 退職金・自己啓発関連支援・慶弔規定
- 諸手当 職務手当・資格手当
- 募集職種 施工管理
- 勤務地 栗原市及び近隣行政体(宮城県北部地域)
- 勤務時間 8:00~17:00
- 採用担当者連絡先 【業務部】TEL:0228-32-3211

上田建設株式会社

〒989-5501 宮城県栗原市若柳字川北原畑21番地1

TEL:0228-32-3211 FAX:0228-32-6595

URL <http://uk-ueda.co.jp/>

上田建設

検索



先輩VOICE

Q Senior Voice この会社を選んだ理由を教えてください。

A 地元に残って仕事ができる建設企業を探していたところ、父の勤めている建設会社とよく面識のある会社を見つけました。父から聞いていた現場での話を思い出して、楽しそうな職場だと感じ、会社説明会などでも好印象を持ちました。

Q Senior Voice 仕事について教えてください。

A 現場の安全や品質、周辺環境や地域住民への配慮など、私たちの業務はたくさんあります。私は写真に工程の記録を残したり、工事看板を立てたり、計画の高さや位置を測る作業など、様々な業務を任されています。自分の成長を実感できた時はやりがいを感じます。

Q Senior Voice 人・雰囲気について教えてください。

A 予想はしていましたが自分より10~20歳、もしくはそれ以上に歳が離れた方がほとんどです。皆さん頼りになる方ばかりで、とても気さくに接していただけるのはありがたいです。

Work Environment



ものづくりに携われることが一番のやりがいです

幼い頃からものづくりが好きで、好きなことを仕事にしたいと、この会社を選びました。現場での補助や手元活動が基本ですが、事務所で書類関係をまとめることもあります。ものづくりに携われることが一番のやりがいです。同じ高校の先輩や親世代の上司が多く、分からない時は詳しく教えていただいています。

入社1年目
 工事本部 土木課 鈴木さん
 出身校/宮城県迫根高等学校
 エンジニアリング系列 土木科
 趣味/音楽視聴

自分の地元で貢献したいそんな一心で入社を決めました

自分が生まれ育った地域の整備をしたいという思いから、地元で貢献しているこの会社を選びました。現場の安全管理や測量など外での仕事が多く、資料作成などの事務作業もあります。工事が事故なく完成した時や、地元の方々に「今日もご苦労さま」と言われた時はやりがいを感じます。

入社3年目
 工事本部 土木課 菅原さん
 出身校/宮城県迫根高等学校
 趣味/音楽視聴

専門知識が身につくと自信につながります

地元で根付き、多くの復興事業に携わっている当社を選びました。現場の安全管理や工事写真の撮影・整理を行ったり、書類作成等の事務作業など、現場代理人の補助的な業務を行っています。建設業界の専門的な知識が増えていくと自信がきます。工事の着工前と完了後の写真を見比べた時は感動します。

入社4年目
 工事本部 土木課 土井さん
 出身校/宮城県立迫根高等学校
 総合学科
 趣味/映画鑑賞

人事にQuestion

当社は若者にとって魅力ある会社を目指し、企業革新に取り組んでいます。「夢ある会社」「明るい会社」「先行投資する会社」「社会貢献する会社」そして「生きがいある会社」を目標に、地域社会の中で「存在価値ある会社」に成長しようと社員一丸となって取り組んでいます。業務を進める上で必要なのは、より良いコミュニケーションです。各部門ともOJTを通して様々な仕事を覚え、技術職であれば「安全」「品質」「環境」を考慮した施工管理の進め方を身に付けてもらいます。事務系(総務・労務・経理・営業)であれば、施工部門との連携を重視して、ITをベースとした文書・情報の管理方法を学んでもらいます。

どんな学生さんにオススメ?

- 1 モノを作るのが好きな人 (クリエイター感覚が旺盛な人)
- 2 元気で行動力のある人 (明るく 夢・希望のある人)
- 3 挨拶も含め、はきはきと受け応えが出来る人 (コミュニケーション力・文章力のある人)

- 必須資格 特になし
- 入社後獲得可能資格 建設系の学校(指定学科有り)卒業生、施工管理技士補(2級)
- 男女比 85:15
- 有休取得率 令和2年度実績 68%

- 平均勤続年数 18年1ヶ月
- 採用実績 2021年実績(新卒) 2名(男性2名、女性0名)
- 平均年齢 55歳
- 産休取得率 過去20年間実績なし



専務取締役 上田 俊次郎さん

土木工事 建築工事

募集職種 施工管理・技術職



安全第一 より良い品質の向上に努める

初代社長が1966(昭和41)年5月1日に個人事業を起し、翌年4月に宮城県知事許可登録をしました。現在では「土木工事」「舗装工事」「建築工事」という3つの領域を柱とした事業を展開し、幅広いご要望に対応しています。安全な施工はもちろん、多種多様なご要望にお応えし、より高品質な業務が遂行できるよう「ISO9001」を取得するとともに、環境負荷の低減や環境保全の実現に向けて「みちのくEMS」も取得しています。当社はおお客様にご満足いただける「信頼される企業」をめざし、社員一丸となって全員力で努力しています。

※撮影時のみマスクを外しています。

株式会社佐藤工務所

カブシキガイシャ サトウコウムシヨ



会社情報

- 創立 1966年(昭和41年)5月1日
- 代表 佐藤 孝記
- 資本金 3,000万円
- 従業員数 40名
- ISO認証取得 2003年(平成15年)6月18日
- みちのくEMS 認証取得 2010年(平成22年)1月28日

求人情報

- 賞与 年2回
- 休日休暇 隔週休2日制、夏季・年末年始、有給休暇
- 福利厚生 健康保険・雇用保険・建退共・中退共
- 募集職種 施工管理
- 勤務地 宮城県栗原市
- 勤務時間 8:00~17:00
- 採用担当者連絡先 代表取締役

株式会社佐藤工務所

〒987-2308 宮城県栗原市一迫真坂字畑中7番地1

TEL:0228-52-2171 FAX:0228-52-2170

先輩VOICE

Senior Voice
Q この会社を選んだ理由を教えてください！

A 地元の建設会社で、現場の施工管理ができる職種を募集している会社を軸に就職活動を行いました。その中であって当社が社長の人柄と会社の雰囲気が良かったので、ここでなら頑張れると思い、入社を決めました。

Senior Voice
Q 仕事について教えてください！

A 工事を無事に完成させるために、品質・コスト・安全性を管理し、下請けや関連する他社との調整、周辺地域への配慮など、幅広い管理を行っています。今後は現場の代理人として、もっと大きな仕事を手がけることが目標です。

Senior Voice
Q 人・雰囲気について教えてください！

A 入社当初は親世代よりも年上の人が多くいて、コミュニケーションをうまく取れるか不安でしたが、みんな気さくに話しかけてくれるし、分からないことや間違いを教えてください、気軽に相談に乗ってくれるので助かりました。

Work Environment



入社 23年目

工事部
千葉 善昭 さん
出身地 / 宮城県栗原市
出身校 / 東北理工専門学校
測量建設科
趣味 / 音楽鑑賞、ドライブ



施工実績



●一迫中学校大規模改造工事 栗原市



●秋山頭首工工事 宮城県



●草木沢砂防災害復旧工事 宮城県

人事に Question

建設業はなくてはならない、社会や生活にとって必要な仕事です。建設業に従事している者にとって、大きな現場を手がけた時の達成感は、他の職業では味わえないものがあります。当社では会社負担で資格の取得を推進しており、年齢を問わず活躍することができ、経験を積み重ねることで専門的なスキルが身に付きます。今回募集を行っている「施工管理」という職種は、主に現場の工程や写真管理、安全管理に携わる重要な業務です。

どんな学生さんにオススメ？

- 1 土木工事に興味のある方
- 2 人との関りや貢献を直に感じたい方
- 3 率先して動くことができる方

- 入社後獲得可能資格 1級・2級土木施工管理技士
- 有休取得率 男性37名、女性3名

- 平均勤続年数 **15年**
- 採用実績 2021年実績 5名(男性5名、女性0名)

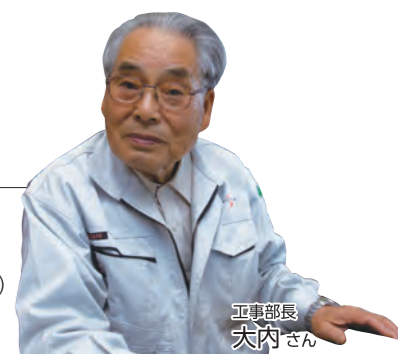

工事部長
大内 さん

土木工事 建築工事

募集職種 施工管理・技術職 技能職



無理せず 無駄なく

創業以来56年にわたり、宮城県北部を営業地域に総合建設業として、土木・建築・舗装等の幅広い分野の工事に携わり、「無理せず、無駄なく」を礎にして地域に貢献させていただいております。国土交通省や農林水産省、宮城県、各市町村など、官公庁や自治体を中心に幅広く工事を受注しております。

※撮影時のみマスクを外しています。

株式会社佐々木建設

カブシキガイシャ ササキケンセツ



会社情報

- 創業 昭和39年9月9日
- 代表 猪股 研
- 資本金 2,500万円
- 従業員数 33名

求人情報

- 初任給 大卒200,000円、高卒170,000円
- 賞与 昇給 年1回、賞与 年2回
- 休日休暇 週休2日制、国民の祝日・休日、夏期・年末年始休暇、有給休暇
- 福利厚生 健康保険・退職金共済・資格取得全額補助
- 諸手当 残業手当等
- 募集職種 施工管理・技術職・技能職
- 勤務地 宮城県内
- 勤務時間 8:00~17:00
- 採用担当者連絡先 TEL:0228-34-3128 (担当:佐藤)

株式会社佐々木建設

〒989-4701 宮城県登米市石越町北郷字赤谷2-3

TEL:0228-34-3128 FAX:0228-34-3005

先輩VOICE

Senior Voice
Q この会社を選んだ理由を教えてください！

A 就職に有利だと考えて、高校は土木科へ進みました。会社を選定するうえでは、自宅からの通勤距離と納得のできる給与が決め手になりました。

Senior Voice
Q 仕事について教えてください！

A 主な業務は現場監督です。現場での指示や測量、書類の作成などに携わっています。工事完成時の写真撮影で全体を見渡した時は、現場がとてもきれいにできて、やりがいや達成感もひとしおです。今の自分の目標は、土木施工管理技士の1級を取得することです。

Senior Voice
Q 人・雰囲気について教えてください！

A 仕事のミスを感情的に怒る人のいない職場です。建設業は若者が少ないので、他業種より待遇は良いと思います。自分は何をやりたいのか迷うようであれば、ぜひ建設業も視野に入れてみてください。

Work Environment



入社 6年目

工務部 工務課 技士
及川 一希 さん
出身地 / 岩手県一関市
出身校 / 一関工業高等学校
土木科
趣味 / ネットサーフィン、
ゲーム、観光



施工実績



● 気仙沼漁港小々汐防潮堤災害復旧工事



● 夏川築堤工事

人事に Question

「ISO9001」取得や「みちのくEMS」取得のほか、令和3年7月には「女性のチカラを活かす企業」としての認証を受け、新しい取り組みを積極的に取り入れています。また、業務に資するとして会社が認めた資格については、取得費用等全額補助します。今回募集を行う「施工管理」については、工事全般を管理する業務になります。

どんな学生さんにオススメ？

- 1 土木工事・建築工事に興味があり、積極的でやる気のある方
- 2 人との関わりや貢献を直に感じたい方
- 3 いろいろな事をちよつとずつ経験し、視野を広くしたい方

- 必須資格 普通自動車運転免許(AT限定不可)
- 入社後獲得可能資格 1・2級土木施工管理技士
1・2級建築施工管理技士
- 男女比 男性29名 女性4名
- 有休取得率 50%

- 平均勤続年数 **16年**
- 採用実績 2021年実績 0名
- 平均年齢 54歳



専務取締役 佐藤 尚弘 さん

土木工事

建築工事

株式会社 只野組

募集職種



施工管理・技術職

一日でも多い 休日確保を目指す

宮城県内の公共土木工事、及び建築工事を請け負い、中でも主に土木の元請工事を受注しインフラ整備等、地域に貢献しています。覚えていただく仕事は現場管理全般、具体的には施工管理はじめ工程・安全・品質・出来形の管理、測量、出張設置、発注者・協力会社とのやりとり、資機材調達、成果書類作成、ほか現場の進行に関わる業務の一切。現場においては一人で全てこなすのではなく配属職員メンバーで分担して進め、個々の適正を活かし活躍できる明るい雰囲気職場です。

業界の課題である週休二日、休日確保についても積極的に取り組んでいます。

※撮影時のみマスクを外しています。

株式会社只野組

カブシキガイシャタダノグミ



会社情報

- 設立 1970年10月
- 代表 只野 佳巳
- 資本金 2,500万円
- 従業員数 40名

求人情報

- 初任給 高卒(専門学科) 197,000円、大卒(専門学科) 230,000円
- 賞与 年2回(基本給1ヶ月分程度からスタート)
- 休日休暇 年間105日(2021年度) 日曜、土曜(変形)、一部祝日、夏期・冬季休暇
- 福利厚生 健康保険・厚生年金保険・雇用保険・労災保健・退職金共済
- 諸手当 現場手当(初任給の金額に含)、交通費(一部)、奨励金等
- 募集職種 施工管理
- 勤務地 宮城県登米市、南三陸町、石巻市、他県内一円(県北エリア主)
- 勤務時間 8:00~17:00
- 採用担当者連絡先 常務取締役 只野圭祐

株式会社只野組

〒987-0361 宮城県登米市豊里町新田町193-4

TEL:0225-76-3173 FAX:0225-76-1209

URL <http://www.tadano-gp.co.jp/>

只野組

検索



先輩VOICE

Senior Voice
Q この会社を選んだ理由を教えてください!

A 地元の地域で土木の仕事にかかわりながら社会貢献がたく、ホームページ等を見て、当社の実績を写真などで見たうえで決めさせてもらいました。

Senior Voice
Q 仕事について教えてください!

A 道路や築堤、河道掘削などの土木工事の際に安全関係、測量、工程、書類などの管理を行っています。普段は現場に出っていますが、デスクで事務作業を行ったりもします。自分でかけた丁張で構造物が無事に完成した時はやりがいを感じます。

Senior Voice
Q 人・雰囲気について教えてください!

A 親世代の先輩も多いので最初は緊張しましたが、分からないことを聞くと、すぐに対応してもらえるので安心です。多くの経験を通じて自分の興味のあることを見つけ、資格の勉強をしてみましょう。自分のレベルアップには上司や先輩の指導も重要です。

Work Environment



入社 2年目

工務部 工務課 現場管理
阿部 未来 さん

出身地 / 宮城県石巻市
出身校 / 宮城県石巻工業高等学校
趣味 / スノーボード、フットサル



家族や友人に「すごいね」と言われるのが嬉しくて

自分の生まれ育った地元で、社会の基盤となる道路や上下水道などの整備・補修に携わりたく入社しました。日々の安全管理や現場作業員への指示、測量、写真管理、書類作成などの仕事をしています。みんなで力を合わせて無事故・無災害で完工できた時はやりがいを感じます。家族や友人から「凄いね、便利だね」と言われるのは嬉しいです。

工務部 工務課 施工監督 入社 4年目
大江 碧海 さん
出身校 / 宮城県石巻工業高等学校 土木システム科
趣味 / キャンプ、スノーボード

施工実績



●石巻市雲雀野町
築堤工事(国交省の仕事)



●南三陸町戸倉 折立漁港復旧(南三陸町の仕事)

人事に Question

経験も発想もこれから身につくもの。只野組は新入社員が業務に取り組みやすいようスキルアップを後押しする環境が整っています。資格取得については外部講習費用や受験料ほか負担いたします。年齢学歴に関係なく本人次第で様々な分野に挑戦できる会社です。時間を惜しまず指南し、個々の適正を見て本人に合った工事を任せます。建設の仕事は完成した現場が社会の役に立っている様子を実感でき、地図に載り、達成感とやりがいのあるものです。この喜びをもっと知ってもらいたい。社員同士でフランクにコミュニケーションを取れる社員旅行や宴会(任意参加)も企画されています。

どんな学生さんにオススメ?

- 1 ライフワークバランスを求める人
- 2 資格取得やスキルアップを目指す人
- 3 成長に対する評価を実感したい人



常務取締役
只野 圭祐 さん

- 必須資格 専門学科卒(専門学科以外は要応談)
- 入社後獲得可能資格 土木・建築施工管理技術検定、その他舗装・造園など必要に応じた検定、特別教育、技能講習など
- 男女比 6:1
- 有休取得率 35%

- 平均勤続年数 **19年**
- 採用実績 2021年実績 0名
- 平均年齢 46歳
- 産休取得率 100%

土木工事

募集職種 施工管理・技術職



未来(明日)を共に創る会社

株式会社武山興業は1976年に創業し、起業してから45年を迎えました。時代は平成から令和に改元し、新たな時代が到来しました。そして令和元年・春に新社屋が完成し、新たな事業環境が整い、ここを拠点として活動していきたいと考えております。当社は地域貢献を通して地元を根づく企業を目指しており、東日本大震災の復旧復興の為に社会資本整備の工事をはじめとして、我々の仕事は人の命や財産を守る大切な仕事だと誇りを持っております。当社は主に土木工事を中心に行っており、募集職種は、工事現場においての施工管理が主な作業です。

※撮影時のみマスクを外しています。

株式会社武山興業

カブシキガイシャタケヤマコウギョウ



会社情報

- 設立 1976年2月
- 代表 武山 隼人
- 資本金 5,000万円
- 従業員数 42名

求人情報

- 初任給 高卒 190,000円
- 賞与 昇給 年1回、賞与 年2回
- 休日休暇 第2・4土曜日、夏季・年末年始休暇・アニバサリ休暇他
- 福利厚生 健康保険・厚生年金・退職金共済
- 諸手当 技術手当・技能手当・責任者手当・資格手当・表彰手当他
- 募集職種 施工管理
- 勤務地 宮城県内
- 勤務時間 8:00~17:00
- 採用担当者連絡先 内線12(担当:宇都宮)

株式会社武山興業

〒986-0132 宮城県石巻市小船越字二子北上111

TEL:0225-62-3760 FAX:0225-62-3794

URL <http://www.takeyama-kogyo.com>

武山興業

検索



先輩VOICE

Q Senior Voice この会社を選んだ理由を教えてください！

A 高校在学中に弊社のインターンシップ(就業体験)に参加したのがきっかけです。現場の流れや雰囲気を実際に体験でき、東日本大震災の復興事業に率先して携わっているのを見てここに入りたいと思いました。

Q Senior Voice 仕事について教えてください！

A 施工に必要な資材手配や安全管理、測量業務や、発注者と打合せ用に工事打合せ簿、図面作成などを行います。携わった道路や堤防が完成し、地域に暮らす方の助けになっているのを実感すると頑張る力が湧いてきます。

Q Senior Voice 人・雰囲気について教えてください！

A 自分が入社した時は同期がいなく、年上の方ばかりで不安が大きかったです。でも、入ってみると親切な人が多く とても仕事がしやすい環境です。休みの日は趣味の釣りに一緒に行ったりもしています。

Work Environment



自分が携わった道路で毎日、通勤しています。

高校3年生の時に色々な会社から求人票が来て迷っていた所、学校の先生から紹介され、興味を持ったのがきっかけでした。現場では測量や丁張掛け、安全管理などを行い、事務所では書類作成や図面作成などを行っています。年上の方が多く不安でしたが、みんな優しく面白いばかりで毎日楽しく仕事ができます。

土木部 相原 龍介さん 入社 3年目
出身校/石巻工業高校 土木システム科
趣味/スケボー、スノーボード、バスケット

入社 7年目

土木部 土木課 近江 純也さん
出身地/宮城県石巻市
出身校/宮城県石巻工業高等学校
土木システム科
趣味/釣り、旅行



施工実績



●旧北上川右岸石井水門 仮締切撤去外工事



●吉田川粕川地区災害復旧工事

人事に Question

当社の業務は土木工事を中心であり作業内容は現場内において工事・安全・品質の管理をしていただきます。年々、若い技術者が少ずつ増え、会社の雰囲気も変化が見られるようになりました。採用活動をされている皆さんには、学生時代色々な事に興味を持ち、チャレンジし失敗や挫折を経験し...色々な経験をして後悔しないように学生生活を過ごしてほしいです。それから進路をじっくり考える事が大事だと思います。明るく元気のある方、のんびりで慎重派の方、最初は誰もが不安でいっぱいですが、建設業=ものづくりに興味や関心のある方、いっしょにものづくりをしてみませんか？

どんな学生さんにオススメ？

- 1 積極的に行動ができ、素直に行動や発言ができる学生さん (コミュニケーション能力)
- 2 後世に残る建設物をつくりたいと思う学生さん
- 3 次世代の建設工事(ICT)に興味がある学生さん



採用担当者 宇都宮 さん

- 必須資格 高校卒業
- 入社後獲得可能資格 個人の力量のレベルアップを推進しているため 希望する資格があれば受験できるようにしている
- 男女比 男性34名 女性8名
- 有休取得率 30.5%

- 平均勤続年数 16年
- 採用実績 2021年実績 1名(男性1名、女性0名)
- 平均年齢 45.2歳
- 産休取得率 0%

地域の未来と環境を考える

昭和7年に業を主体として創業し、昭和25年に建設業登録を行いました。国や地方自治体などから発注される土木・建築関係の公共事業に幅広く取り組み、石巻地域の都市基盤づくりに携わってきました。よりよい品質の構築物を提供するため、ISOの認証登録を行い、設計・施工技術力・安全管理能力の向上に努めています。土木部門では、道路・河川・港湾等の公共事業、建築部門では、学校等の公共施設の他、病院等の施工もしています。また、地域貢献の一環として本社の庭を一般開放しており、春になると約2,000本のチューリップを見に近隣幼稚園の園児が遊びに来ます。



※撮影時のマスクを外しています。

若生工業株式会社

ワコウコウギョウカブシキガイシャ

会社情報

- 創業 1932年3月
- 代表 若生 保彦
- 資本金 5,000万円
- 従業員数 75名
- 事業所 仙台営業所

求人情報

- 初任給 大卒203,210円、高卒176,800円
- 賞与 昇給 年1回、賞与 年2回
- 休日休暇 週休2日制、夏季・年末年始休暇、有給休暇
- 福利厚生 健康保険・厚生年金保険・雇用保険・退職金共済等
- 諸手当 資格手当・家族手当・住宅手当・通勤手当
- 募集職種 施工管理
- 勤務地 宮城県内
- 勤務時間 8:00~17:00
- 採用担当者連絡先 TEL:0225-94-1111 (担当:遠藤)

若生工業株式会社
〒986-0871 宮城県石巻市清水町二丁目3-3

TEL:0225-94-1111 FAX:0225-22-3992

URL <http://www.wakoinc.co.jp/index.html>

若生工業

検索



先輩VOICE

Q Senior Voice この会社を選んだ理由を教えてください。

A 東日本大震災が発生し、その復旧、復興作業に尽力している建設現場で働く方々の姿を目の当たりにし、自分も地域の復旧、復興に貢献したいと思い当社へ入社させていただきました。

Q Senior Voice 仕事について教えてください。

A 施工管理をしています。当社の業務は役割が明確に分かれた3人1組で行うため、情報の伝達や仕事のフォローなどがスムーズです。若い人が仕事を続けやすいのもその為かと思っています。

Q Senior Voice 人・雰囲気について教えてください。

A 優しい先輩方が多く色々な事を教えていただきました。会社全体としては、ICTなどの新しい設備にも非常に積極的に、興味のある機械を入れたいと相談すると比較的、すぐに導入してくれます。

Work Environment



入社 9年目

建設部土木課 副主任
前田 和輝 さん
出身地/宮城県石巻市
出身校/宮城県石巻工業高等学校
土木システム科
趣味/映画鑑賞



お客様から感謝の言葉をいただくのが一番のやりがいです!

中学2年の時に被災し、変わり果てた町を見て震災復興に携わりたいと思い、当社が災害公営住宅を建設していることを知り入社を決めました。公営住宅施工後にメンテナンスの際、「立派な建物を作ってくれてありがとう!と住人の方から感謝の言葉をいただいた時に、この仕事をやって良かったと強く感じました!

建設部建築課 副主任
入社 7年目
長谷川 虹弥 さん
出身校/宮城県石巻工業高等学校 建築科
趣味/キャンプ

施工実績



●石巻南浜津波復興祈念公園施設整備工事



●石巻好文館高校舎改築工事

人事に Question

建設部職員の約50%が30代以下です。毎年、新規学卒者も入社し、若い世代が多く活躍しております。年齢が近い分親しみやすく、楽しく仕事に打ち込めるといいます。当社は土木部門と、建築部門で構成され、主に公共工事を主体として受注しております。施工管理は、主に現場の作業工程などのスケジュールや、安全管理をする業務で、各種資格取得や、講習会の受講等スキルアップについてもサポートしております。地域とともに発展してきた会社で、長年の実績で発注者からの信頼も厚く、今後も地域・市民の皆様のために、確かで快適な環境づくりに貢献したいと考えています。

どんな学生さんにオススメ?

- 1 明るく、何事にも一所懸命に取り組む方。
- 2 仕事に興味を持ち、楽しみながら仕事に打ち込める方。
- 3 人とコミュニケーションをとるのが好きな方。先輩方や工事に携わっている方とのコミュニケーションが必要不可欠です。

- 必須資格 普通自動車運転免許(MT尚可)
- 入社後獲得可能資格 1・2級土木施工管理技士、1・2級建築施工管理技士
- 男女比 男性63名、女性12名
- 有休取得率 56.54%

平均勤続年数 10年

- 採用実績 2021年実績 3名(男性3名、女性0名)
- 平均年齢 38歳
- 産休取得率 100%

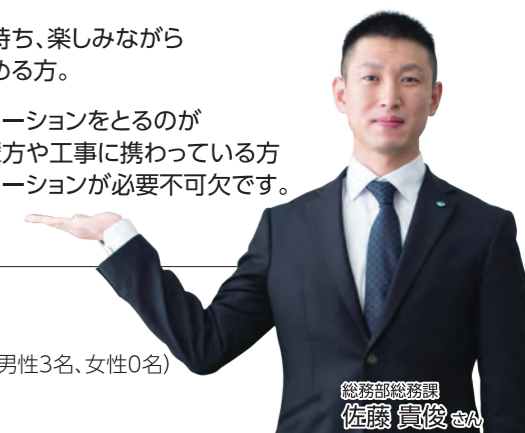

総務部総務課
佐藤 貴俊 さん

土木工事 建築工事

募集職種 施工管理・技術職 設計職

未来を創る 確かな技術、確かな安心

気仙沼・本吉エリアを中心に地域に密着した事業を展開しています。「土木工事」「建築工事」「住宅部門」「設計部門」を柱とし、公共工事・民間工事と幅広いご要望に対応しています。大正9年の創業以来、100年以上の歴史があり、総合建設業として土木・建築工事を中心に、安全で安心な施工を心がけています。手掛ける工事は、土木部門では道路や防潮堤など公共インフラ、建築部門では住宅や店舗、学校、マンションなど幅広い実績を誇ります。募集職種の施工管理は、主に現場のスケジュールや予算、安全面の管理をする業務です。

※撮影時のマスクを外しています。

株式会社小野良組

ONORYO カブシキガイシャ オノリョウグミ



会社情報

- 創業 1920年8月
- 代表 小泉 進
- 資本金 1億円
- 従業員数 156名
- 事業所 本社・仙台支店

求人情報

- 初任給 大卒171,650円、高卒141,800円 ※技術系卒
- 賞与 昇給 年1回、賞与 年2回
- 休日休暇 年間休日107日(令和3年度実績)、夏季・年末年始休暇、有給休暇
- 福利厚生 健康保険、厚生年金保険、資格取得支援、社員寮(気仙沼)
- 諸手当 住宅手当、現場手当、家族手当、通勤費 他
- 募集職種 施工管理・設計職
- 勤務地 気仙沼市内、仙台市内
- 勤務時間 7:45~17:15(休憩90分)
- 採用担当者連絡先 TEL:0226-22-2600(担当:西條)

株式会社小野良組

〒988-0017 宮城県気仙沼市南町4-1-11

TEL:0226-22-2600 FAX:0226-22-5131

URL <https://onoryo.co.jp>

小野良組

検索



先輩VOICE

Senior Voice
Q この会社を選んだ理由を教えてください!

A 地元の建設会社の中で一番実績があり、また長年にわたり地域に貢献し続けてきた点に惹かれました。自分の地元で貢献したいという理想が実現出来ると思え、就職先に決めさせてもらいました。

Senior Voice
Q 仕事について教えてください!

A 建築現場の施工管理で、主な業務は写真管理や安全管理、業種の異なる職人さん達の作業範囲の調整、安全書類等の現場書類の取り纏めです。工程管理やコスト管理、施工図の作図等は現在、勉強中です。

Senior Voice
Q 人・雰囲気について教えてください!

A メリハリのある職場だと感じます。質問には真摯に丁寧に答えて下さるのでありがたいですし、皆尊敬できる先輩方です。プライベートにあまり干渉してこないのも個人的には好印象です。

Work Environment



入社 2年目

本社建築部 技師
熊谷 駿太 さん

出身地/宮城県気仙沼市
出身校/秋田職業能力開発短期大学校
住居環境科
趣味/音楽鑑賞、ドライブ



お客様の想いを形にできた瞬間が何よりの喜びです!

創業から97年(当時)を迎える会社と聞き、多くの技術を学べると感じ入社を決めました。今は建築物の意匠設計を行っており、新築から改修、木造住宅から食品加工場、外構工事の設計まで幅広く携わっています。お客様と直接会う機会も多いのですが、感謝の言葉は何にも勝る励みです!

設計部 技師
辰巳 隆之介 さん 入社 5年目

出身校/宮城県石巻工業高等学校
趣味/読書、映画鑑賞



専門学科出身では無い私でもこの仕事でやりがいを見つけられました!

2週間ほどのインターンシップに参加し、普段私たちが何気なく使用している建物や道路を施工しているのを知り、地元の力になりたいと思ったのがきっかけで入社しました。専門学科出身でなく知識もあまり無かったのですが研修を通じ土木の魅力に惹かれ、今では一生懸命仕事に取り組んでいます!

入社 3年目 土木部 技師
三浦 恭輔 さん

出身校/気仙沼向洋高等学校
趣味/読書



人事に Question

「地域にはなくてはならない会社でありつづけたい」「お客様が任せてよかったという会社でありつづけたい」を目標に社員一丸となり努力を続けています。入社後は、4ヶ月ごとに「土木部」「建築部」「安全衛生部」の3部門を1年かけて順番に研修を受けていただきます。「安全衛生部」とは、各現場のパトロールを行い、現場では気づけない環境面などの改善点を客観的に指摘する部門です。様々な部門を経験し、研修後に最終的な本人の希望を聞いて配属を決定します。当社社員の中には建設の知識があまり無い中で入社し、研修を通じてやりたい仕事を見つけた者もいます。本人のやる気次第で様々な経験を積むことができると思います。

どんな学生さんにオススメ?

- 1 素直な姿勢で元気に仕事に取り組み、柔軟に対応できる方。必ず成長ができます。
- 2 人とかかわることが好きな方。いろいろな部署や取引先の方々と話す機会が多いです。
- 3 率先して動くことができる方。あらゆる業務をこなしていくので、自ら聞いたり動いたりして現場を動かす必要があります。

- 必須資格 土木・建築施工管理技士、建築士
- 入社後獲得可能資格 建築士
- 男女比 男性132名、女性24名
- 有休取得率 60%

- 平均勤続年数 18.5年
- 採用実績 2021年実績 2名(男性2名、女性0名)
- 平均年齢 48歳
- 産休取得率 100%(過去1年間)



採用担当者
西條 さん

土木工事 建築工事

募集職種 施工管理・技術職 設計職

『幸せ共に』。『四方良し』経営。

(すべての事業プロセスを通して
1.お客様、2.地域、3.会社、4.自分・家族の幸せの実現を目指します)

地元のお客様に支えられて創業から半世紀になります。総合建設業として建築工事と土木工事の施工を事業基盤として、そのほか、一級建築士事務所、宅地建物取引業も手掛けています。特に建築工事分野は、地域内でも有数の資格者と技能者を擁して、身近な住まいのリフォーム・新築から地場産業生産施設、大規模公共建築物まで多くの実績を有しています。年間完成工事高に占める建築工事と土木工事の割合は約8:2で、建築工事においては民間工事の割合が多いので、お客様との距離が近く工事の入り口から出口まで一貫して関わることができる会社です。

※撮影時のマスクを外しています。

株式会社クマケー建設

カブシキガイシャクマケーケンセツ



会社情報

- 創業 昭和46年8月
- 代表 熊谷 敬一郎
- 資本金 4,000万円
- 従業員数 60名

求人情報

- 初任給 大卒(施) 205千円・(設) 195千円、高卒(施) 170千円・(設) 170千円
- 賞与 昇給 年1回、賞与 年2回
- 休日休暇 日曜・祝日、第2・4土曜日、お盆・年末年始等(年間98日)、有給休暇
- 福利厚生 雇用・労災・健康・厚生年金保険、退職金共済、資格取得・継続教育支援
- 諸手当 資格手当・精勤手当・通勤手当
- 募集職種 施工管理・設計職
- 勤務地 気仙沼市内、及びその周辺市
- 勤務時間 8:00~17:00
- 採用担当者連絡先 TEL:0226-23-2223 (総務経理部:高橋)

株式会社クマケー建設
〒988-0077 宮城県気仙沼市古町一丁目4-10

TEL:0226-23-2223 FAX:0226-23-7507

URL <http://www.kumakei-kensetsu.co.jp>

クマケー建設 検索



先輩VOICE

Q Senior Voice この会社を選んだ理由を教えてください！
A 地元で建築の仕事がしたいと考え、何社か会社見学をした中で、一番仕事しやすい環境、雰囲気だと感じました。地元で大型の建設現場の実績が多くあり、自分もこの会社の一員として働きたいと思いました。

Q Senior Voice 仕事について教えてください！
A お客様や協力業者と打ち合わせを重ね、設計図に基づき現場の安全、品質、工期、コスト管理しスムーズな工事進行に努めています。市内の廃校を酒蔵に改装する工事の時、完成した記念に新しい蔵で作ったお酒を頂いた時は感動しました！

Q Senior Voice 人・雰囲気について教えてください！
A 若者から年配の方まで、幅広い年齢の方が一緒に作業を行い、非常にフレンドリーな雰囲気です。各々が職人としての誇りと責任感を持ち協力しながら仕事を進めており、分からない事は丁寧に指導してくれるので仕事しやすいです。

Work Environment



入社 8年目

建築部 建築係 技師
小松 真生 さん
出身地 / 宮城県気仙沼市
出身校 / 宮城県気仙沼高等学校
普通科
趣味 / アクアリウム、将棋



施工実績



●気仙沼市立病院 (JV)



●気仙沼市図書館



●K様邸新築工事

人事に Question

当社は、地元気仙沼市と周辺市町住民の皆様、そして地場産業の事業者様たちのあらゆるニーズにお応えするために、社員が一丸となって頑張っています。当社には建設業のなかの多くの技能職(木造大工、型枠大工、重機オペレーター、一般作業員等)を抱えており、地域内でも有資格技術者と技能者が同時に在籍している会社としてはトップクラスの規模になります。建設業に興味のある就活生の様々な希望に対応できるものと思います。当社では地元、水産加工会社の工場などを施工させてもらう機会が多いのですが、土地探しから設計、実際の施工まで施主さんと一緒に考えゼロから作り出す仕事が多いため、完成した際の喜びも大きいです。

- 必須資格 普通自動車免許
- 入社後獲得可能資格 建築士、建築施工管理技士、土木施工管理技士
- 男女比 12:1
- 有休取得率 41%

どんな学生さんにオススメ?

- 1 建物、道路などの工事、建築物・インテリアのデザインに興味がある方。
- 2 明るく、何事にも積極的で前向きな方。
- 3 資格と技能をしっかり身につけて、将来、建設業界をベースに活躍したい方。

- 平均勤続年数 16年
- 採用実績 2021年実績 0名
- 平均年齢 52歳



代表取締役
熊谷 敬一郎 さん



建設産業人材確保・育成推進協議会

いのちを守り 未来をつくる建設産業

Twitter

#建設産業人材協

人材協の取組や建設産業の魅力を発信!

https://twitter.com/kikin_jinzaikyō

公式サイト

#建設現場へGO!

見る、知る、働く、建設産業のJobポータルサイト

<https://genba-go.jp/>

YouTube

#人材協チャンネル

建設産業に関する基礎知識等を見やすくコンパクトな動画で適宜配信!

https://www.youtube.com/channel/UCM5_H7Htj4SvrHf-7fE1Q

建設産業女性定着支援WEB

建設産業で働く全ての女性が「働きがい」と「働きやすさ」を実感できる「女性の定着」を応援するサイト

<https://www.kensetsu-kikin.jp/woman/>
(一財)建設業振興基金

建設業と技能者を支えるシステム 建設キャリアアップシステム

https://www.mlit.go.jp/totikensangyo/const/totikensangyo_const_fr2_000033.html

国土交通省ポータルサイト

システムの運営・登録・利用に関するサイト

<https://www.ccus.jp>
(一財)建設業振興基金

建設業で働くための18歳のハローワーク

建設産業へ就職を目指す学生を対象とした就職支援コンテンツ

<https://genba-go.jp/18hellow/>

建設産業人材確保・育成推進協議会

ニッポンをつくる人たち まもる人たち

建設業の仕事をイラストで分かりやすく紹介

<https://genba-go.jp/information/2721/>
建設産業人材確保・育成推進協議会

建設業界ガイドブック

建設産業の役割や土木・建築工事の仕事を写真やイラスト等で分かりやすく紹介

<https://genba-go.jp/download/>
建設産業人材確保・育成推進協議会

